L'ENCOURAGEMENT

FANTAISIE À DEUX GUITARES

OP. 34

Dédiée à une de ses Elèves

FERNANDO SOR
(1778 – 1839)

Revisione e diteggiatura di
Gianantonio Rossi

Escluse quelle tra parentesi,
presenti nell'originale,
le dinamiche sono state
tutte inserite dal revisore

[Introduction]

Cantabile

Guitare 1

Guitare 2

C. I

C. II

a)

Orig. a)

© Copyright 2020 Armelin Musica - Padova (Italia)

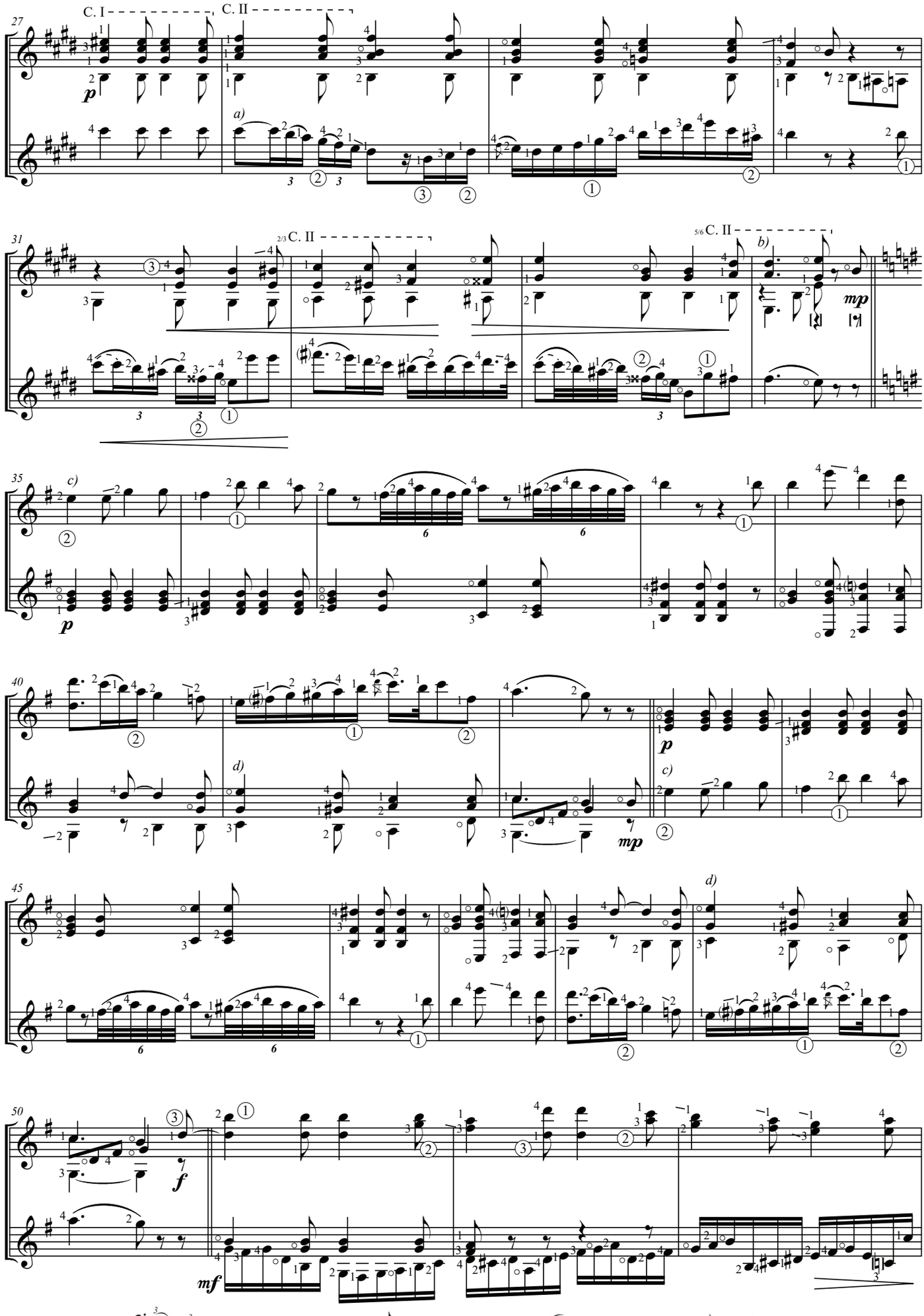
C. I
C. II
a)
b)
c)
d)
p
mp
f
mf
Orig.